

OD 8. DO 22.
JUNA 2022.

**Plan
akcionarstva
zaposlenih
2022**

I'M IN!



L'ORÉAL
WWW.INVEST.LOREAL.COM

Sadržaj

03.

PORUKA NIKOLASA HIJERONIMUSA

04.

L'ORÉAL U KRATKIM CRTAMA

06.

ŠTA JE PLAN AKCIONARSTVA
ZAPOSLENIH KOMPANIJE L'ORÉAL

09.

UČESTVUJTE U PLANU
AKCIONARSTVA

10.

USLOVI UPISA

11.

KALENDAR PONUDE

Poruka Nikolasa Hijeronimusa



“Naša Grupa je izašla iz epidemiološke krize još snažnija, a naš poslovni model uspostavlja ravnotežu između Divizija, geografskih regija i kategorija.”

NIKOLAS HIJERONIMUS
Generalni direktor kompanije

Drage kolege iz kompanije L'Oréal,

Pod vodstvom Žan-Pola AGONA i čitavog izvršnog odbora u 2018. i 2020. godini, Grupa je odlučila da vam pruži priliku da postanete akcionari kompanije L'Oréal kupovinom akcija¹ kompanije po povlašćenim uslovima.

Ova dva plana su stvorila priliku da oko 30.000 zaposlenih iskaže svoju posvećenost i uverenost u budući rast i vrednosti Grupe L'Oréal.

U 2022. godini ponovo imamo zadovoljstvo da vam ponudimo novu priliku da ojačate svoju vezu sa Grupom, kao i da učestvujete u našem uspehu u pogledu finansija i u drugim područjima. Bez obzira na to koja je vaša uloga u kompaniji, ovaj plan će vam pružiti novu priliku da uzmete učešće u našim svakodnevnim nastojanjima da stvaramo lepotu budućnosti i definišemo formu L'Oréala sutrašnjice putem digitalnih, tehnoloških i ekoloških transformacija.

Naša Grupa je izašla iz epidemiološke krize još snažnija, a naš poslovni model uspostavlja ravnotežu između Divizija, geografskih regija i kategorija.

Konačno, pored toga što ćete učestvovati u finansijskom uspehu kompanije, vaša posvećenost omogućuje kompaniji L'Oréal da nastavi da radi na našem zajedničkom cilju, našem „raison d'être” – a to je da stvorimo lepotu koja pokreće svet.

Plan za 2022. godinu biće proširenog opsega, budući da će u njemu učestvovati 64 zemlje² (u poređenju sa 52 zemlje 2018. godine i 57 zemalja 2020. godine). Obavljajući ulogu glavnog izvršnog direktora ove velike kompanije, razvio sam snažno uverenje da ste vi, naši zaposleni, nešto najvažnije što imamo. Unapred se radujem velikoj uspešnosti ovog plana.

Zahvaljujem vam na posvećenosti i poverenju koje ste poklonili našoj zajedničkoj avanturi!

¹ Putem Zajedničkog investicionog fonda kompanije (FCPE) „L'Oréal Employee Share Plan Relais 2022“.
² Podleže lokalnoj izvodljivosti

L'Oréal u kratkim crtama

L'ORÉAL, SVETSKI LIDER NA POLJU LEPOTE

L'Oréal je vodeća svetska kompanija u industriji lepote. Posvećeni smo istom cilju više od 110 godina, a to je da ispunimo snove naših potrošača iz celog sveta kada je reč o lepoti. Naš cilj je da stvorimo lepotu koja pokreće svet, što definiše naš pristup lepoti kao inkluzivnoj, etičkoj, velikodušnoj i posvećenoj socijalnoj i ekološkoj održivosti. Nudimo najbolji kvalitet, efikasnost, bezbednost, iskrenost i odgovornost za sve potrošače u celom svetu. Slavimo lepotu i sve njene oblike u našem širokom portfoliju koji obuhvata 35 međunarodnih brendova i putem ambicioznih posvećenosti održivosti u našem programu „L'Oréal for the Future“.

L'Oréal ima 85.400 posvećenih zaposlenih, balansirani geografski otisak i ostvaruje prodaju u svim distributivnim mrežama (e-trgovina, masovno tržište, robne kuće, apoteke, frizerski saloni, maloprodajne radnje za putnike i brend prodavnice). U 2021. godini, Grupa je ostvarila promet od 32,28 milijardi EUR. Fokusirani smo na osmišljavanje budućnosti lepote i na dostizanje statusa najveće kompanije u sferi Beauty Tech, budući da imamo 20 istraživačkih centara u 11 zemalja sveta i specijalizovani tim za istraživanje i inovacije koji obuhvata 4.000 naučnika i preko 3.000 tehnologa.

KLJUČNE BROJKE ZA 2021.



**KOZMETIČKA
GRUPA BROJ
1 U SVETU**



**85.400
ZAPOSLENIH**



**PRISUTNA U VIŠE
OD 150 ZEMALJA**



**1 MILIJARDA
EVRA BUDŽETA
ZA ISTRAŽIVANJA
I INOVACIJE**



**PROMET OD
32,28 MILIJARDI
EVRA**



**35 VELIKIH
MEĐUNARODNIH
BRENDOVA**

RASPODELA PROMETA U 2021. GODINI

PREMA DIVIZIJI

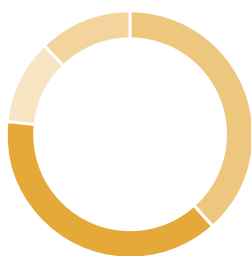

- **38.2%** DIVIZIJA LUKSUZNIH PROIZVODA (L'ORÉAL LUXE)
- **37.9%** DIVIZIJA PROIZVODA ŠIROKE POTROŠNJE
- **12.2%** DIVIZIJA AKTIVNE KOZMETIKE
- **11.7%** DIVIZIJA PROFESIONALNIH PROIZVODA

PREMA GEOGRAFSKOJ ZONI

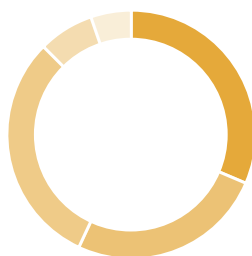

- **31.5%** EVROPA
- **30.5%** SEVERNA AZIJA
- **25.3%** SEVERNA AMERIKA
- **7.2%** SAPMENA-SSA³
- **5.5%** LATINSKA AMERIKA

PREMA SEGMENTU

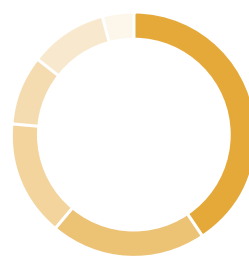

- **40.2%** NEGA KOŽE
- **20.5%** ŠMINKA
- **15.1%** NEGA KOSE
- **10.9%** PARFEMI
- **9.3%** BOJE ZA KOSU
- **3.9%** OSTALO⁴

³ South Asia, Pacific, Middle East, North Africa and Sub-Saharan Africa

⁴ „Ostalo“ obuhvata proizvode za higijenu, kao i promet koji su ostvarili američki distributeri sa brendovima izvan Grupe.

RAZVOJ KURSA AKCIJA KOMPA NIJE L'ORÉAL U EVRIMA IZMEĐU 2011. I 2021.

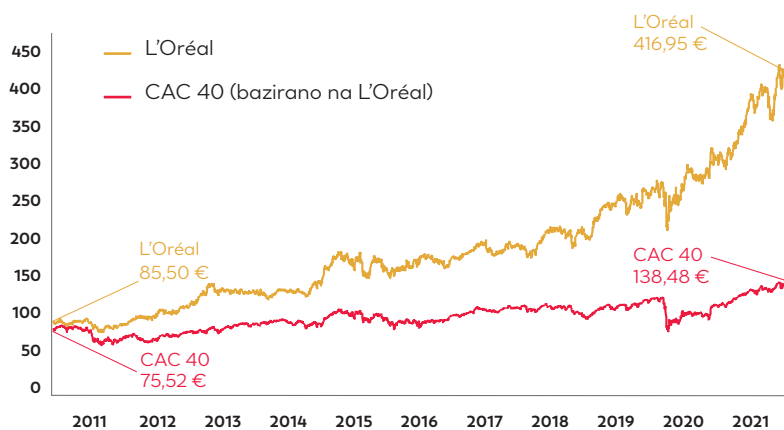

Growth: Thomson Reuters Datastream

RAZVOJ IZNOSA DIVIDENDE PO AKCIJI U EVRIMA IZMEĐU 2011. I 2021.

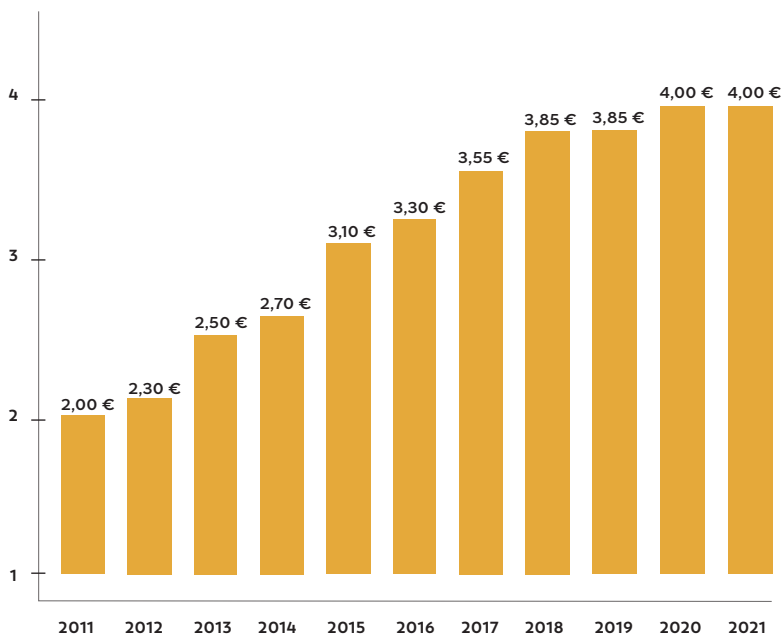

Dividenda je deo neto dobiti Grupe koji se raspodeljuje akcionarima prema odluci Generalne skupštine.

Dividende u predstojećim godinama ne mogu da se predvide na osnovu dividendi iz prethodnih godina.

RAZVOJ PROMETA OD 2011. DO 2021. U MILIJARDAMA EVRA

2021	32,288
2020	27,992
2019	29,873
2018	26,937
2017	26,024
2016	25,837
2015	25,257
2014	22,532
2013	22,124
2012	21,638
2011	20,343

Upozorenje: budući učinak ne može da se predvidi na osnovu proteklog.

L'Oréal periodično objavljuje informativne dokumente, naročito finansijske prirode, na veb-lokaciji www.loreal-finance.com. Upućujemo vas da pročitate ove dokumente koji sadrže važne informacije koje se, između ostalog, tiču delatnosti kompanije, strategije i ciljeva, faktora rizika vezanih za kompaniju i njenu delatnost, kao i njenih finansijskih rezultata.

Šta je plan akcionarstva zaposlenih

ULAGANJE U AKCIJE KOMPANIJE L'ORÉAL U OKVIRU MEĐUNARODNOG PLANA AKCIONARSTVA ZAPOSLENIH PUTEM ZAJEDNIČKOG INVESTICIONOG FONDA KOMPANIJE (FCPE)

U okviru ovog plana akcionarstva zaposlenih kompanije L'Oréal, nudi vam se prilika da pod povoljšćenim uslovima steknete akcije kompanije L'Oréal putem Zajedničkog investicionog fonda kompanije (FCPE) „L'Oréal Employee Share Plan Relais 2022“. Svrha tog privremenog fonda jeste prikupljanje upisa zaposlenih i spajanje sa fondom

FCPE „L'Oréal Employee Share Plan“⁵ u cilju povećanja kapitala. Nakon objedinjavanja ta dva fonda, postajete vlasnici udela fonda FCPE „L'Oréal Employee Share Plan“.

Fond FCPE „L'Oréal Employee Share Plan“ predstavlja podršku za kolektivne investicije namenjen zaposlenima u Grupi koji žele da

ulažu u akcije kompanije L'Oréal. Svaki zaposleni će ostvariti i određeni udeo u fondu FCPE proporcionalan uloženoj investiciji. Nadzorni odbor sačinjen od zaposlenih i predstavnika kompanije L'Oréal zadužen je za nadgledanje rukovođenja ovim fondom FCPE⁶.

PREDNOSTI PONUDE

Popust od 20%

Kao zaposleni ostvarujete beneficiju da se upišete po ceni koja je u okviru Plana umanjena za 20%. To je ono što se zove popust. Cena upisa akcije kompanije L'Oréal biće utvrđena 3. juna 2022. godine i biće jednaka referentnoj ceni umanjenoj za popust od 20%. Referentna cena predstavlja prosek početnih cena akcija L'Oréala na berzi između 6. maja i 2. juna 2022. godine.

L'Oréal će vam dati do 4 bonus akcije, kao dodatak na vaš upis. To je ono što se zove uparivanje akcija od strane kompanije. Akcije će vam biti dodeljene po isteku perioda blokade, okvirno 26. jula 2027. godine. Ove besplatne akcije biće vam dodeljene pod uslovom da ste na taj dan zaposleni Grupe L'Oréal (osim izuzetaka navedenim u „Lokalnom dodatku“).

Dodatne bonus akcije do 4 akcije

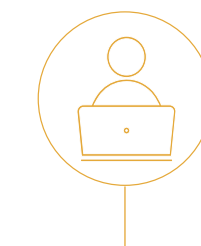

Koristite **SIMULATOR** na mreži koji se nalazi na lokaciji www.invest.loreal.com kako biste izračunali iznos svoje investicije.



⁵ Privremeni fond će se spojiti sa fondom FCPE „L'Oréal Employee Share Plan“, nakon odobrenja nadzornog odbora i Uprave francuskog finansijskog tržišta (AMF). Fond FCPE „L'Oréal Employee Share Plan“ uložen je u akcije kompanije L'Oréal. Shodno tome, upisnicima akcija se preporučuje da procene potrebu za proširenjem štednje. Veoma je važno upoznati se sa Dokumentom sa ključnim informacijama za investitore („DICI“) fonda FCPE „L'Oréal Employee Share Plan“.

⁶ Videti pravilnik fonda FCPE.

PRAVILO O DOPUNSKOJ ISPLATI

Ako u 2022. kupite ⁷	+	Dobićete u vidu bonus akcija ⁸ od kompanije L'Oréal u 2027.	=	UKUPNO ulaganje u 2027.
1 akciju		1 akciju		2 akcije
2 akcije		1 akciju		3 akcije
3 akcije		2 akcije		5 akcija
4 akcije		2 akcije		6 akcija
5 akcija		2 akcije		7 akcija
6 akcija		2 akcije		8 akcija
7 akcija		3 akcije		10 akcija
8 akcija		3 akcije		11 akcija
9 akcija		3 akcije		12 akcija
10 akcija ⁹		4 akcije		14 akcija

Možete da kupite najviše 50 akcija (osim u slučaju preplate).

+

=

AKO KUPITE
3 AKCIJE U 2022. GODINI

DOBIĆETE⁸ 2 BONUS AKCIJE
U OKVIRU DOPUNSKOJ ISPLATE
OD KOMPANIJE L'ORÉAL U 2027.

ČIME VAŠA UKUPNA INVESTICIJA
U 2027. IZNOSI 5 AKCIJA

U ovom hipotetičkom slučaju, uz referentnu cenu akcije kompanije L'Oréal u iznosu od 350 €, cena upisa akcije biće 350 € - popust od 20% = 280 €, tj. isplata od 840 € za 3 akcije kompanije L'Oréal. Ako pretpostavimo da će kurs akcija kompanije L'Oréal 26. jula 2027. godine iznositi takođe 350 €, vrednost vaše investicije u 2027. godini iznosiće 1.750 €.

Plaćate u 2022.

3 X 280 € = 840 €

+

L'Oréal vam poklanja u 2027.

2 X 350 € = 700 €

=

Ukupna vrednost investicije u 2027.

5 X 350 € = 1.750 €

VREDNOST VAŠE INVESTICIJE ĆE VARIRATI U ZAVISNOSTI OD RAZVOJA CENE AKCIJE KOMPANIJE L'ORÉAL

U OVOM PRIMERU, KUPOVINOM 3 AKCIJE:

Plaćate 2022.		Ako cena akcije kompanije L'ORÉAL na berzi 26. jula 2027.	Vrednost ukupne investicije u 2027. ¹⁰
	↘	Opadne za 15% u odnosu na referentnu cenu, tj. na iznos od 297,50 €	1.487,50 €
840 €	=	Ostane jednak referentnoj ceni, tj. 350 €	1.750 €
	↗	Poraste za 15% u odnosu na referentnu cenu, tj. na iznos od 402,50 €	2.012,50 €

⁷ Putem fonda FCPE.

⁸ Pod uslovom da ste svo to vreme zaposleni u kompaniji.

⁹ Ako kupite više od 10 akcija kompanije, dobićete maksimalno 4 bonus akcije.

¹⁰ Bez poreza i dividendi.

Plan akcionarstva zaposlenih



I'M IN!

Prava glasa povezana sa vašim akcijama

Prava glasa povezana sa vašim akcijama vršite na generalnoj skupštini u vaše ime Nadzorni odbor fonda FCPE „L'Oréal Employee Share Plan“.

Ma koje¹¹ dividende koje L'Oréal isplaćuje biće automatski reinvestirane u fond FCPE, povećavajući na taj način vrednost vaših akcija. Dividende na akcije u okviru fonda FCPE biće povećane za 10% nakon dve godine posedovanja akcija na ime.

Dobit od eventualnih dividendi

Kreditne olakšice za finansiranje vašeg upisa - ukoliko je primenljivo

Uslove plaćanja možete pronaći u lokalnom dodatku koji možete preuzeti sa www.invest.loreal.com.

FINANSIJSKE PREDNOSTI

Troškove održavanja računa pokriva L'Oréal¹².

¹¹ Dividende se ne isplaćuju automatski i zavise od dobiti Grupe. O njima odlučuje generalna skupština.

¹² Za sve aktuelne i nekadašnje zaposlene.

UČEŠĆE U PLANU PONUDE AKCIJA ZAPOSLENIMA

KAO DUGOROČNA INVESTICIJA

Ulaganje u akcije kompanije L'Oréal je lična odluka

Pre nego što odlučite da investirate u ovaj plan, upućujemo vas da proučite poslednje godišnje i polugodišnje izveštaje Grupe L'Oréal. Ovi dokumenti sadrže važne informacije koje se tiču Grupe, njene strategije, njenog učinka i njene finansijske situacije. Informacije iz ove brošure su informativnog karaktera i ne predstavljaju finansijski ili investicioni savet od strane kompanije L'Oréal. Vaša odluka da učestvujete u ovoj operaciji je slobodna i strogo lična.



ZA DODATNE INFORMACIJE

o slučajevima prevremene
deblokade, konsultujte
„Lokalni dodatak“.

Napomena

Budući da se akcije kompanije L'Oréal kotiraju u evrima na pariskoj berzi, tokom trajanja vašeg ulaganja, vrednost vaše investicije će varirati prema fluktuaciji kursa evra u odnosu na vašu valutu. Dakle, ako dođe do rasta evra u odnosu na vašu valutu, vrednost akcija izražena u vašoj lokalnoj valuti će porasti. I obrnuto, ako dođe do pada evra u odnosu na vašu valutu, vrednost akcija izražena u vašoj lokalnoj valuti će opasti.

Vrednost vaše investicije zavisi od cene akcije

Vaša investicija će pratiti cenu akcije kompanije L'Oréal, kako njen rast, tako i opadanje. Zbog toga možete imati kapitalni gubitak.

U skladu sa tim, u zavisnosti od cene akcije, vrednost vaših sredstava na kraju može biti manja od vašeg ličnog uloga.

Vaša investicija je blokirana na 5 godina

Vaša investicija je blokirana do 26. jula 2027. godine (uključujući i taj datum) (osim u slučaju predviđenog autorizovanog prevremenog istupanja.

Pročitajte više o tome u dokumentu „Lokalni dodatak“).

Akcije koje dobijate u vidu bonus akcija biće vam dodeljene po isteku perioda blokade, tj. okvirno 26. jula 2027. godine, pod uslovom da ste na taj dan zaposleni Grupe L'Oréal (osim izuzetaka navedenim u „Lokalnom dodatku“).

Po isteku 5 godina blokade:

- moći ćete da zadržite svoja sredstva u Zajedničkom investicionom fondu kompanije (FCPE) „L'Oréal Employee Share Plan“ onoliko dugo koliko želite,
- ili
- da zatražite potpuni ili delimični povraćaj sredstava.



USLOVI UPISA

KO MOŽE DA SE UPIŠE NA AKCIJE?

- Svi zaposleni koji imaju priznat staž od 24 meseca u kompaniji grupe L'Oréal koja učestvuje u Međunarodnom planu ponude akcija zaposlenima na dan 22. juna 2022. i koji su još uvek zaposleni u njoj poslednjeg dana perioda upisa, a to je 22. juna 2022.

ŠTA SE DEŠAVA U SLUČAJU PREPLATE?

Ako je ukupan broj zatraženih akcija veći od broja akcija ponuđenih u okviru plana ponude akcija zaposlenima, najveći upisi (uključujući bonus akcije) biće smanjeni do ukupnog iznosa vrednosnih papira vezanih za operaciju.

Ova operacija će biti izvršena pre konačne dodele i isplate akcija.

KOLIKO ULOŽITI?

Najmanje
jednu (1) akciju kompanije L'Oréal

Najviše
50 akcija kompanije L'Oréal
u vrednosti do 25% vaše godišnje
bruto zarade u 2022¹³.

*Taj iznos može da se smanji
u slučaju preplate.*

Nakon perioda upisa, vaš izbor upisa biće konačan i nećete više da ga promenite.

KAKO UPISATI AKCIJE?

**ZA UPIS JE DOVOLJNO
NEKOLIKO KLIKOVA:**

1

**POVEŽITE SE NA VEB-LOKACIJU
WWW.INVEST.LOREAL.COM**

2

**KLIKNITE NA DUGME
„UPIS“**

3

**PRIJAVITE SE SA SVOJIM KORISNIČKIM
IMENOM KOJI SU VAM POSLATI
(E-POŠTOM ILI POŠTOM NA ADRESU
STANOVANJA)**

4

POPUNITE EKTRAN ZA UPIS

5

**NE ZABORAVITE
DA POTVRDITE UPIS**

**Dozvoljen je samo jedan nalog
za upis po zaposlenom**



Na raspolaganju vam je
SIMULATOR na veb-lokaciji

www.invest.loreal.com

KALENDAR PONUDE



UTVRĐIVANJE CENE UPISA I KURSA

Bićete obavješteni o ceni upisa i deviznom kursu putem veb-lokacije www.invest.loreal.com, e-pošte i oglasne table.

Prijavite se već sada na modul „Obaveštenja putem e-pošte“ na veb-lokaciji www.invest.loreal.com da biste primili obavještenje e-poštom.

3.

3. JUNA 2022.

(23.59 - UTC+1)

8. -22.

OD 8. JUNA DO
22. JUNA 2022.
GODINE

PERIOD UPISA

Tokom ovog perioda moći ćete da izvršite upis na veb-lokaciji www.invest.loreal.com klikom na „Upis“.



POVEĆANJE KAPITALA I DODELJIVANJE AKCIJA

U nedeljama nakon realizacije operacije, primićete potvrdu o vašem upisu.

26.

26. JULA 2022.



DATUM RASPOLOŽIVOSTI SREDSTAVA (NAKON BLOKADE OD 5 GOD.)

Na ovaj datum imate izbor da:

- Zatražite povraćaj sredstava,
- Zadržite vaša sredstva u fondu FCPE „L'Oréal Employee Share Plan“.

27.

27. JULA 2027.



IO DICO SÌ!

I'M IN!

ICH BIN DABEI!!

КАЗВАМ ДА!

IK DOE MEE!

HOVO

JÁ ŘIKÁM ANO!

JEG SIGER JA!

MA ÜTLEN JAH!

Je participe !

मुझे इसमें शामिल करें!

SANON KYLLÄ!

REC

Я ГОВОРИЮ «ДА»!

ΛΕΩ ΝΑΙ!

EU DIGO SIM!

I'M IN!

J'

JA SAM ZA!

ייל מיאתמ הן!

LIBATKAN SAYA!

Я КАЖУ ТАК!

Je participe !

IO DICO SÌ!

PRIST

一份!

SAKAU JAM TAIP!

算上我!

A VÁLASZOM IGEN!

SAYA IKUT!

MÓWIĘ TAK!

JAG SÄGER JA!

A TAKK!

ฉันตอบตกลง!

BEN DE VARIM!

IO DICO SÌ!

NASEMA NDIYO!

U SPUN DA!

저도 함께 합니다

私も参加します!

ES SAKU JĀ!

LIBATKAN

L'ORÉAL

WWW.INVEST.LOREAL.COM